Spécial BEAUTE

Colorations, cap sur l'extrême !

TENDANCE FIFTIES ET EFFET "MAD MEN" OBLIGENT, LES COULEURS SOPHISTIQUÉES FONT LEUR GRAND RETOUR. NOS CONSEILS AVANT DE VOUS LANCER.

PLATINE

l'ultra-féminité

NOIR DE JAIS

le glamour toujours

Version femina

texte : D.R. - photo : D.R.

Spécial *BEAUTE*

Colorations, cap sur l'extrême !

TENDANCE FIFTIES ET EFFET "MAD MEN" OBLIGENT, **LES COULEURS SOPHISTIQUÉES FONT LEUR GRAND RETOUR.** NOS CONSEILS AVANT DE VOUS LANCER.

PLATINE

l'ultra-féminité

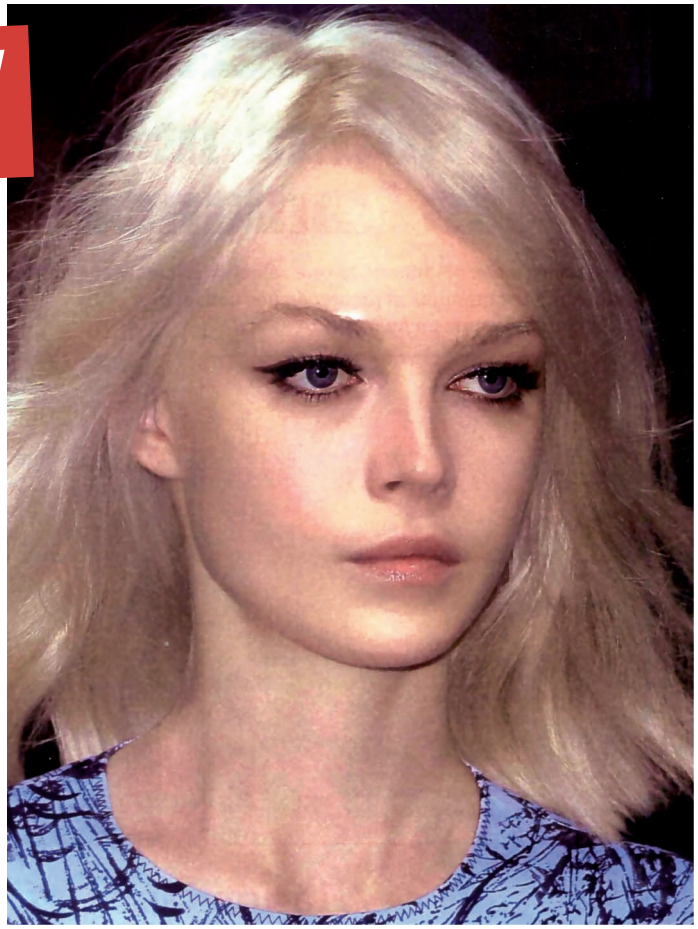

«Sublime, il peut cependant se révéler aussi difficile à réussir qu'à assumer », avertit **Rodolphe**, coloriste. Pour le réaliser. on doit d'abord vider le cheveu de ses pigments naturels grâce à une décoloration extrême. Le coloriste procède en plusieurs étapes pour épargner la fibre et obtenir un fond « blanc d'oeuf ».
Puis il pastellise le tout jusqu'à parvenir à la nuance platine désirée. Durée : environ quatre heures. « A ne pas faire en solo. si on veut éviter l'effet "paille sur la tête" ! » insiste le spécialiste.
Pour qui ? Divin sur les carrés et les coupes courtes structurées. il exige d'avoir des cheveux en pleine forme.
L'entretien Racines au minimum toutes les trois semaines. Une fois sur trois. vous pouvez les reprendre chez vous, sans toucher aux longueurs. Mais une fois par mois. un passage chez le coiffeur s'impose.
Côté soin Appliquez une huile non colorée sur les longueurs avant le shampooing et misez sur les soins réparateurs. car les longueurs sont archisensibilisées.

COLORÉ par Rodolphe

NUMÉRISATION & DESIGN : PIXEL STUDIO Toutes les illustrations, logos, photos ou textes appartiennent à leurs propriétaires respectifs | Le présent article n'est qu'un extrait de l'article original appartenant à la publication représentée.