JANVIER 2003

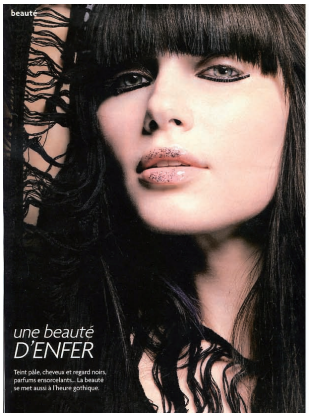

maquillage : noir, c'est noir

cheveux : le style Mrs. Adams

parfums : un rituel ensorcelant

madame FIGARO

texte: Dominique LARUE - *photos:* D.R.

une beauté D'ENFER

Teint pâle, cheveux et regards noirs, parfums ensorcelants... La beauté se met aussi à l'heure gothique

cheveux : le style Mrs. Adams

L'idée, c'est de les colorer en noir, juste pour une soirée. Une couleur définitive peut s'avérer une aventure diabolique », explique Rodolphe, coloriste. Son astuce? Le Wip and Out, une coloration fugace, sans ammoniaque, donc sans risque. Le coloriste applique un gel colorant qui au contact des cheveux se transforme en mousse... noir corbeau. On revient au salon le lendemain, et là, après quatre shampooings avec un produit spécial et des rinçages à l'eau. la couleur s'élimine et on retrouve sa base naturelle.

« Sur le même principe, on peut aussi jouer le noir en contraste avec d'autres couleurs : rouge, orange, blanc. « L'important, c'est l'opposition entre les nuances », précise Rodolphe.

Service Wip and Out (tout compris, application et élimination de la couleur), 153 €. Salon Coloré par Rodolphe,26-28, rue Danielle-Casanova, 75002 Paris. Tél. : 01.42.61.46.59.

<<< potions maison

On peut également « mitonner » sa couleur à la maison
sur une base châtain foncé. Ces noirs s'estompent au fil des shampooings : Country Colors, Noir Bleuté, Schwarzkopf; Dédicace, Noir Velours, L'Oréal. Pour garder une belle couleur brillante, on utilise les après-shampooings qui la préservent : Après-Shampooing, Color Resist, Garnier Fructis; Masque Baume Raviveur de Couleur, Réveil Color, Jacques Dessange; Masque Gelée Vitamino Color, L'Oréal Professionnel.

<<< raideur de rigueur

' La boucle est l'ennemi du look gothique car elle est beaucoup trop douce », dit Rodolphe. D'où l'obligation de se faire des cheveux raides. L'astuce? Juste après le shampooing, on applique un lisseur, que l'on répartit au peigne sur l'ensemble de la chevelure, avant de procéder au Brushing : Lait Lissant, Jean-Marc Maniatis; Freez Ease, John Frieda; Mousse-Cire 100 % Liss', Jean Louis David.

<<< de mèche : les accessoires en cheveux

Épatante, la collection du coiffeur Bruno Weppe, inspirée du gothique. Au choix : une frange toute noire. un cran avec croix et pampilles, une queue-de-cheval bicolore (noir et blanc)...
Ces accessoires, en vrais cheveux, se fixent avec un clip ou un peigne.
Bref, une collection d'enfer, qui permet de changer de tête instantanément.
En vente au Bon Marché et au salon de coiffure Coloré par Rodolphe.

COLORÉ PAR Rodolphe

DESIGN : PIXEL STUDIO